

DINANT

ANALYSE DU SITE



Diagnostic du site

- La rive gauche comporte trois portions : la première est récemment aménagée et se situe depuis le pont jusqu'au parc. La deuxième jouxte le parc et se prolonge jusqu'à la fin des nouveaux aménagements. La troisième arrive à l'écluse se prolonge sur la voie d'eau jusqu'en dehors de la zone étudiée.
- Pas de continuité dans les types de luminaires sur la berge en face de la Ville de Dinant. C'est pourtant ceux-là qui seront visibles la nuit depuis la ville.
- Améliorer le tourisme villageois et la promenade le long de l'eau, il est opportun d'organiser des stationnements au niveau du village de Bouvignes. Une place existante est dans la zone étudiée, l'autre place potentielle est en dehors (Ouest du site).

ANALYSE

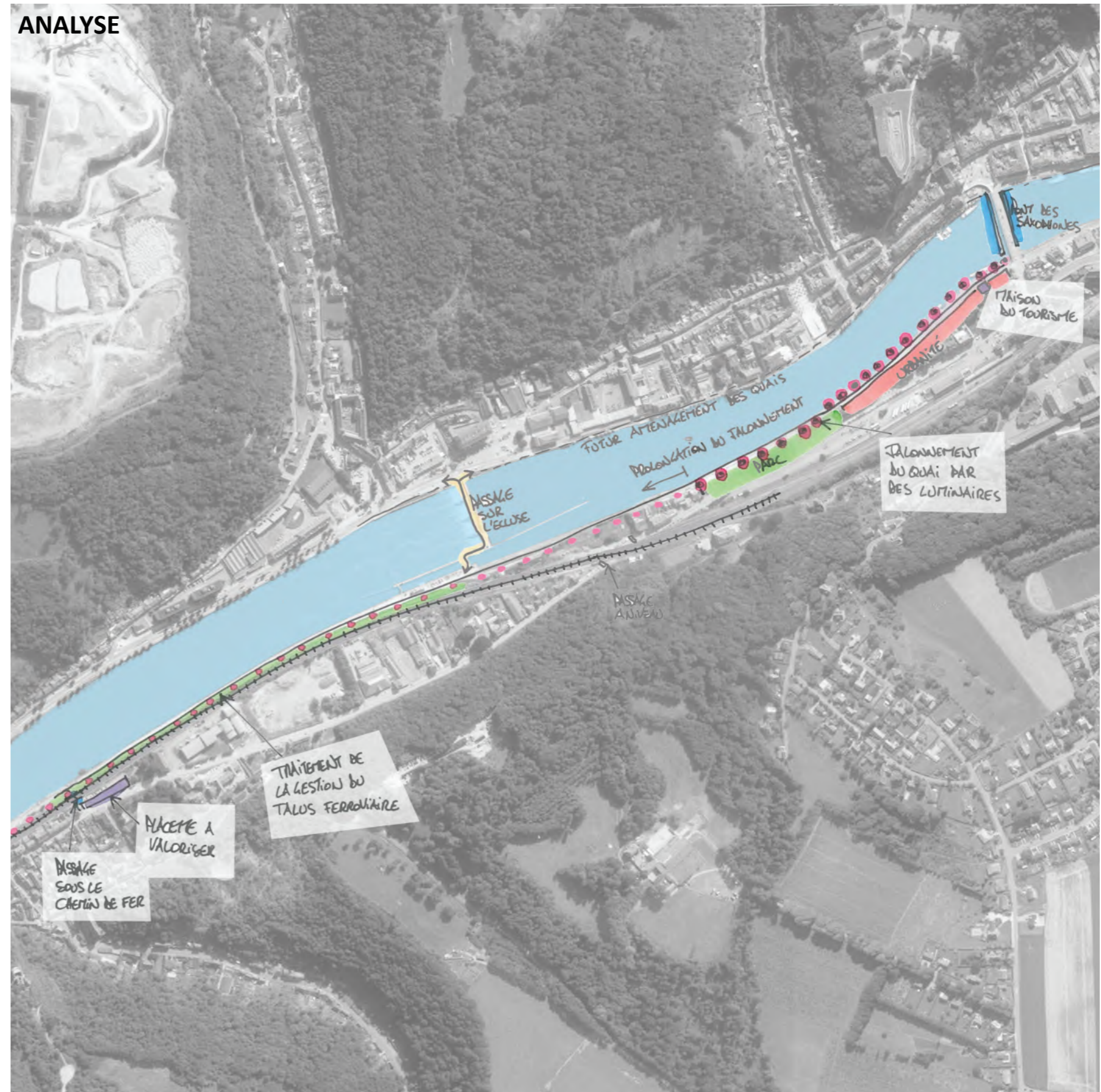

DINANT

SITUATION EXISTANTE



DINANT

PROPOSITION D'AMÉNAGEMENT

Objectif

- Aménager la balade du centre de Dinant (pont des saxophones) jusqu'à la MPMM (thématique), le long du RAVeL existant (à terme le RAVeL sera sur l'autre rive)
- Liaison entre Dinant et Bouvignes (village d'intérêt, mais non mis en valeur actuellement)

Clientèle(s) cible(s)

- Population locale, Touristes & Clientèles terrestres
- Clientèles fluviales

Programme d'actions

- Proposition de révéler l'utilisation de la placette en place du jeu de balle tout en gardant la fonction de stationnement. Les aménagements nécessaires seraient : la suppression de l'élargissement au niveau de la courbe de la Nationale, un revêtement différencié et une plantation adaptée (Engazonnement et arbres palissés) + plantation arbustive au niveau du talus des chemins de fer.
- Le talus ferroviaire demandera une attention paysagère particulière pour atténuer l'impact visuel de l'ouvrage.
- Mise en scène des petits ponts et des cadres de vues qu'ils dégagent au niveau de Bouvignes et une mise en lien avec la Maison du Patrimoine Mosan.
- Mise en place d'un élément signal intégrant un point d'info touristique et des panneaux didactiques.

Phasage des interventions

- Les différentes propositions peuvent être réparties dans le temps selon les opportunités de la commune.

Acteur(s) concerné(s)

- Ville

ESQUISSE



DINANT

PROPOSITION

